

Bürgerhaus-Restaurant

Pacht/Verkauf:	zu verpachten
Adresse:	Schulstr. 1a 36251 Ludwigsau - Friedlos
Link zum Ort:	www.ludwigsau.de
Region/Bundesland:	Hessen
Objektlage:	Ludwigsau, Ortsteil Friedlos
Beschreibung:	Das Objekt umfasst alle zum Bürgerhaus gehörenden Wirtschaftsräume (einschl. Küche und Inventarvollaussstattung). Dem Pächter wird gleichzeitig der Wirtschaftsbetrieb der nicht mitverpachteten Keglerstube übertragen. Das Bürgerhaus umfasst eine Nutzfläche von 480 qm im Erdgeschoss sowie 92 qm im Untergeschoss.
Sitzplätze:	50 Sitzplätzen, rustikal eingerichtet, 2 Kegelbahnen, Mehrzwecksaal und Gemeinschaftsräume
Parkplätze:	Ca. 50 Parkplätze stehen zur Verfügung.
Kaution:	Der Pächter hat eine Kaution zu hinterlegen.
Pachtbeginn:	Zum nächstmöglichen Zeitpunkt neu zu verpachten.
Sonstiges:	Bewerbungsende: 16.03.2020
Pächterprofil:	Sollten wir Ihr Interesse geweckt haben, stehen wir für Rückfragen jederzeit zur Verfügung. (Auskunft erteilt Herr Rolf Willhardt, Tel.: 06621/9201-16) Ihre Bewerbung senden Sie bitte an den Gemeindevorstand der Gemeinde Ludwigsau Schulstraße 1 36251 Ludwigsau OT. Friedlos
Ansprechpartner:	Gemeinde Ludwigsau Rolf Willhardt Schulstr. 1

Telefon:

36251 Ludwigsau OT. Friedlos

eMail:

06621/9201-16

Rolf.Willhardt@Ludwigsau.de

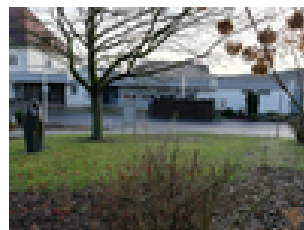

pachtgasstaerte.de